

41009 AX_Friedhof (G)

Name (NAM) ... (G)

'Friedhof' ist eine Landfläche, die zur Bestattung dient oder gedient hat, sofern die Zuordnung zu Grünanlage nicht zutreffender ist. Waldbestattungsflächen werden der Nutzungsart Wald zugeordnet.

'Name' ist der Eigenname von 'Friedhof'.

Erfassungskriterium: Fläche $\geq 0,5$ ha

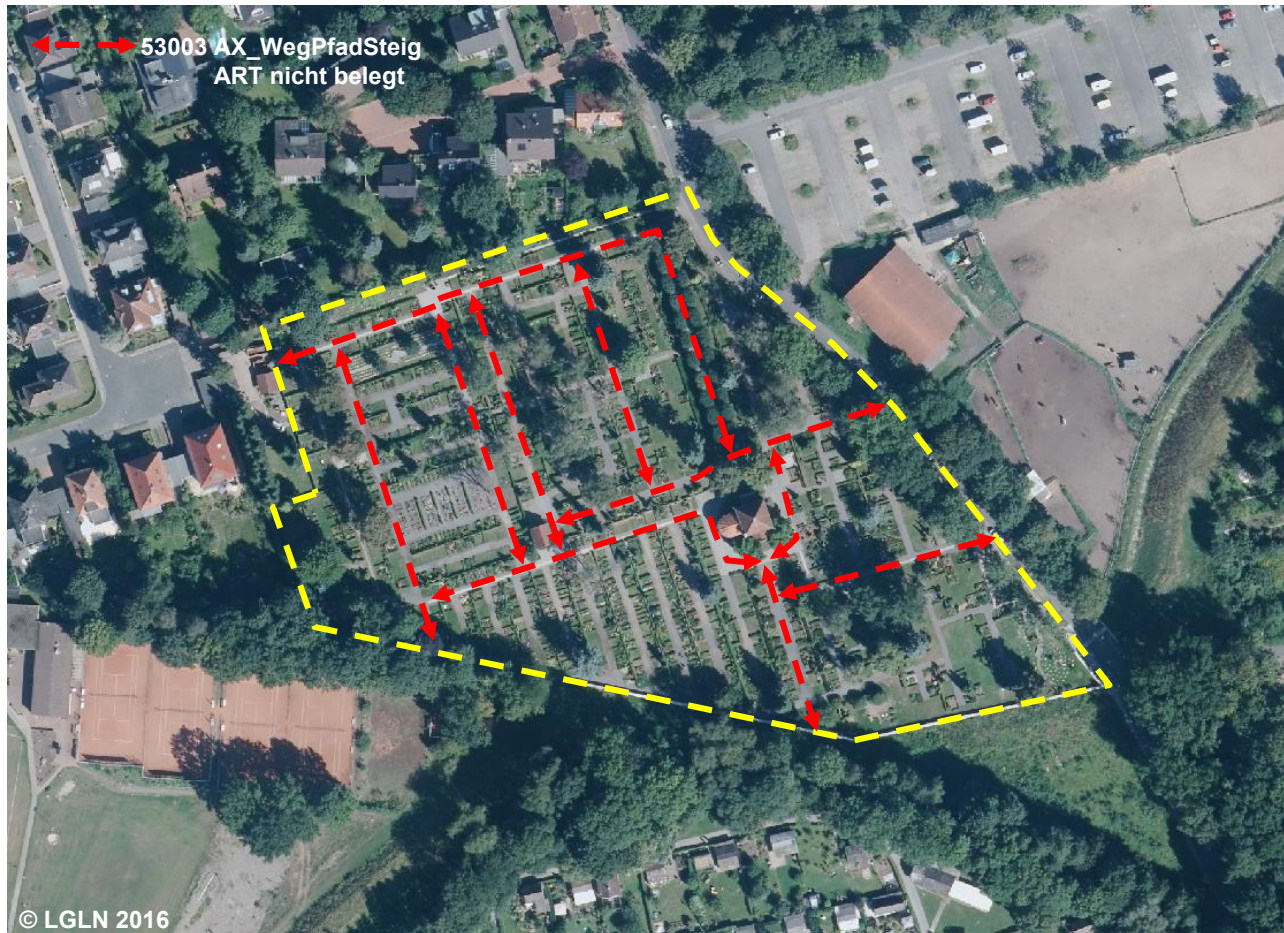

NAM Michaelisfriedhof (G)

Im Attribut NAM wird ausschließlich der Eigenname geführt. Der Bezeichner von Wertarten ist in der Regel nicht Bestandteil des Attributes NAM.

Erläuterungsteil Kapitel 2.6

Fußwege werden in allen Formen von Grünanlagen sowie in Friedhöfen als Objekte der Objektart 53003 AX_WegPfadSteig (ohne die Attributart „ART“) modelliert.

Erläuterungsteil Kapitel 9.2.3



Blick auf einen Friedhof

41009 AX_Friedhof (G)

Name (NAM) ... (G)

'Friedhof' ist eine Landfläche, die zur Bestattung dient oder gedient hat, sofern die Zuordnung zu Grünanlage nicht zutreffender ist. Waldbestattungsflächen werden der Nutzungsart Wald zugeordnet.

'Name' ist der Eigenname von 'Friedhof'.

Erfassungskriterium: Fläche $\geq 0,5$ ha

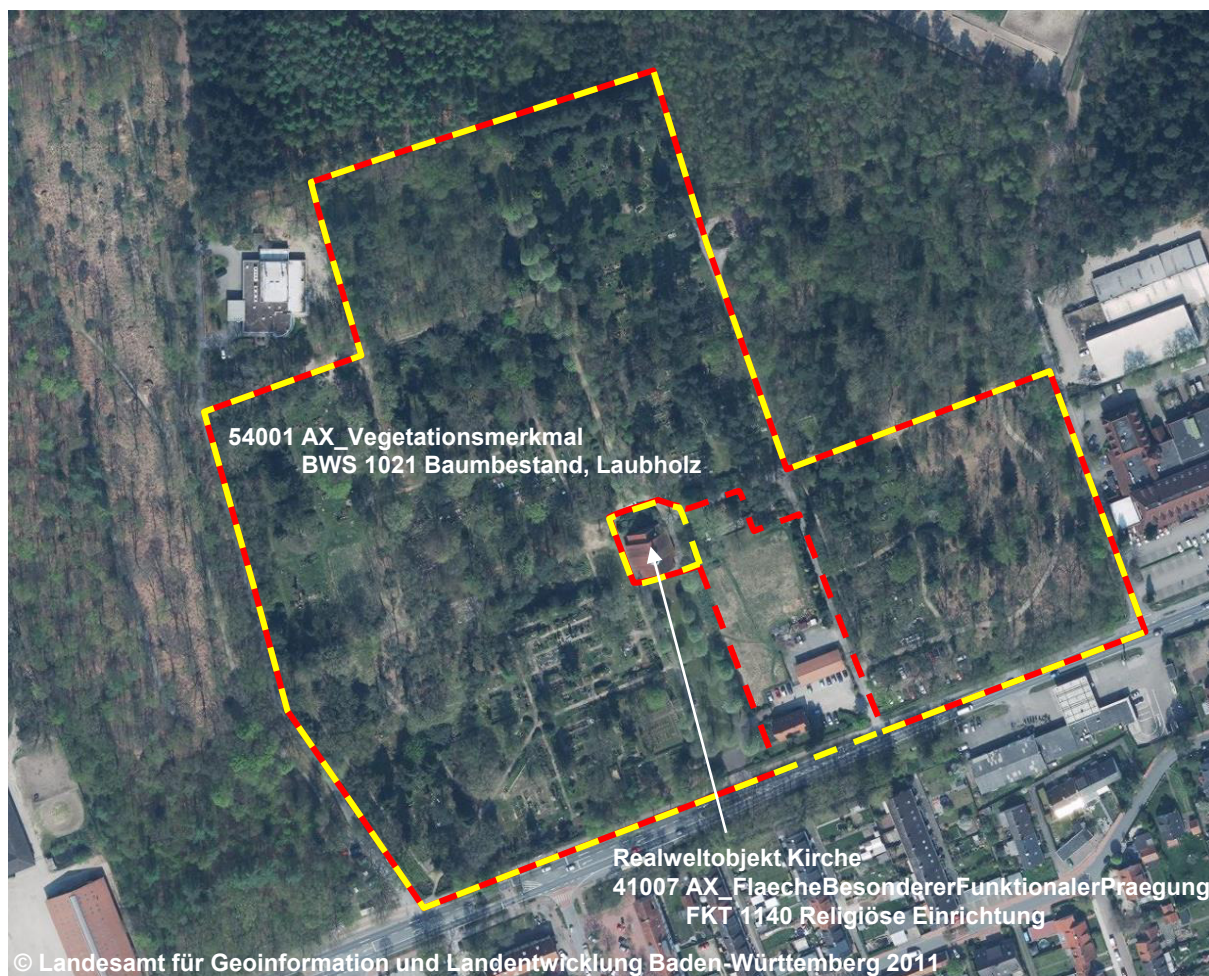

NAM Waldfriedhof (G)

Die Sonderform Waldbestattungsfläche wird der
OA 43002 Wald mit BEZ 'ZUS6200
Waldbestattungsfläche' zugeordnet.

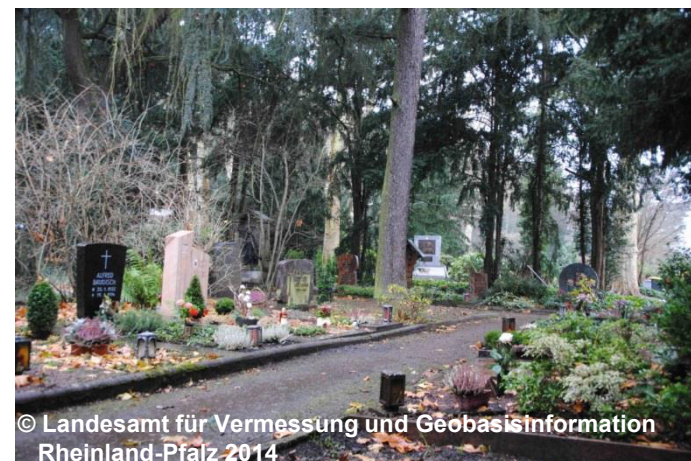

Blick auf einen Friedhof

41009 AX_Friedhof (G)

Name (NAM) ... (G)

'Friedhof' ist eine Landfläche, die zur Bestattung dient oder gedient hat, sofern die Zuordnung zu Grünanlage nicht zutreffender ist. Waldbestattungsflächen werden der Nutzungsart Wald zugeordnet.

'Name' ist der Eigenname von 'Friedhof'.

Erfassungskriterium: Fläche $\geq 0,5$ ha

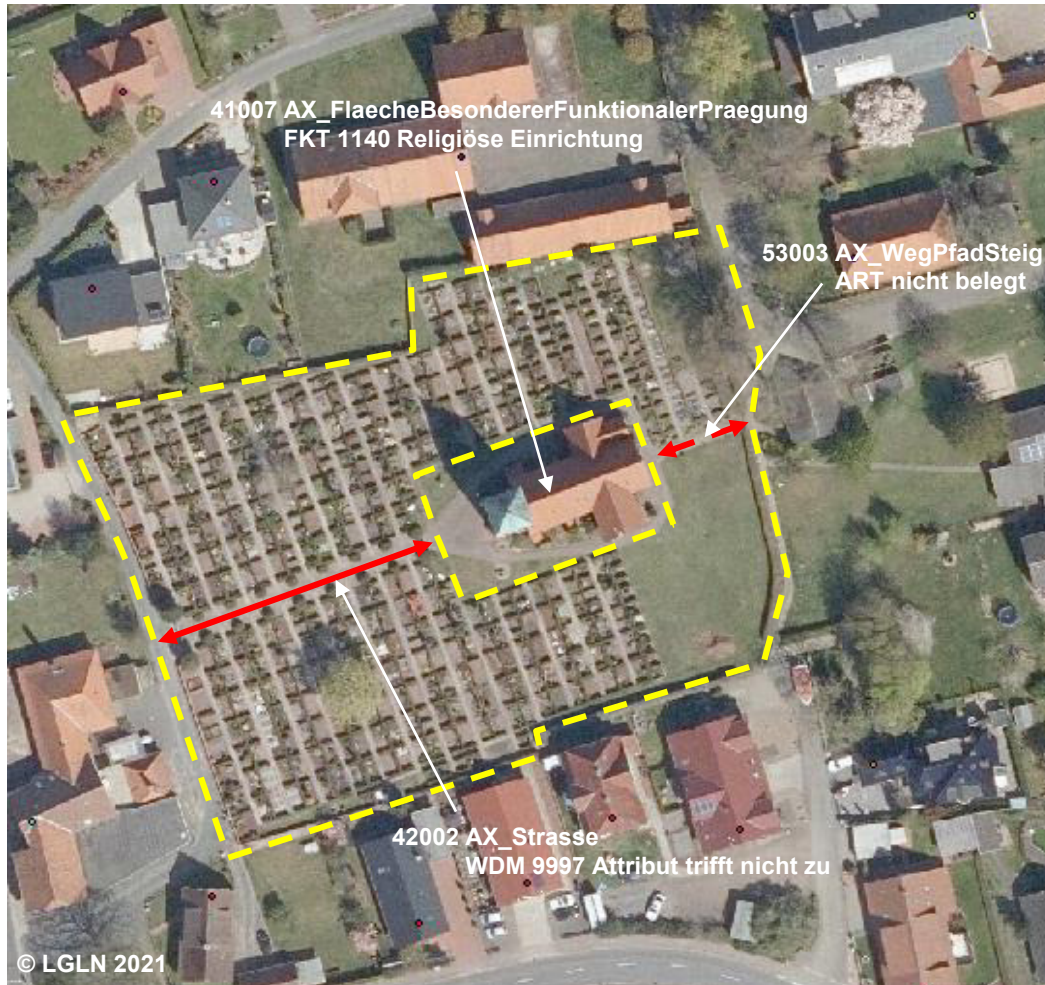

NAM (G)

Beispiel für das in ALKIS erfasste Gebäude Kirche, welches im Basis-DLM als 41007 FKT 1140 aus der TN 41009 herausgetrennt wird.

Siehe Erläuterungsteil Anhang5 Nr.27

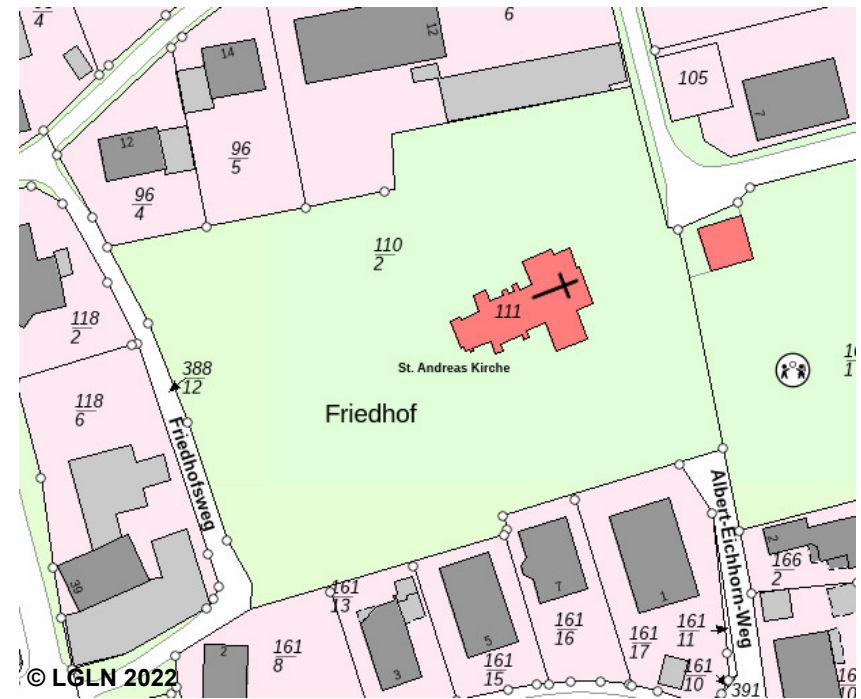

41009 AX_Friedhof (G)

Name (NAM) ... (G)

'Friedhof' ist eine Landfläche, die zur Bestattung dient oder gedient hat, sofern die Zuordnung zu Grünanlage nicht zutreffender ist. Waldbestattungsflächen werden der Nutzungsart Wald zugeordnet.

'Name' ist der Eigenname von 'Friedhof'.

Erfassungskriterium: Fläche $\geq 0,5$ ha

NAM Wilmersdorfer Waldfriedhof Güterfelde (G)

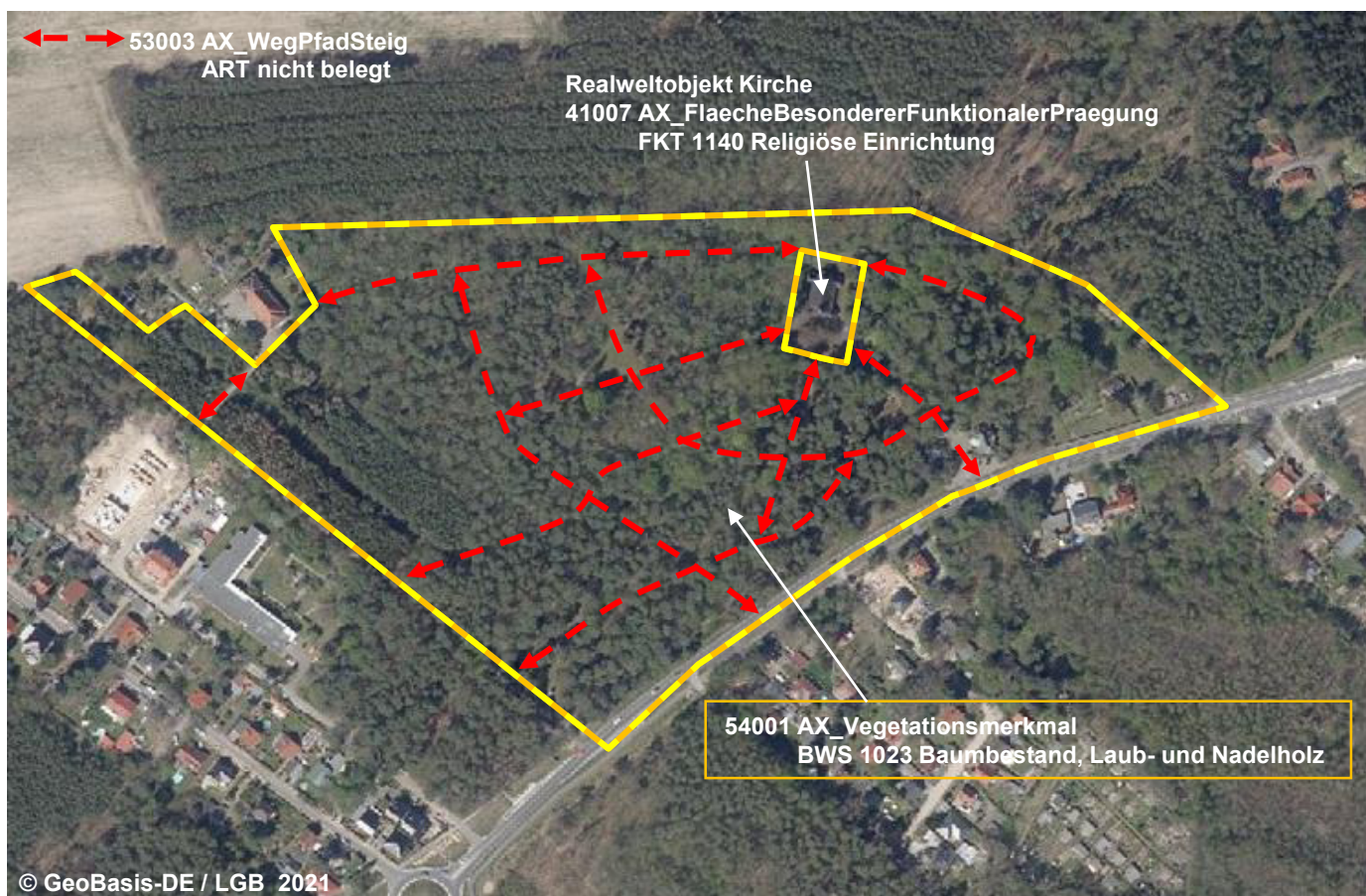

Die Sonderform
Waldbestattungsfläche wird der
OA 43002 Wald mit BEZ
'ZUS6200 Waldbestattungsfläche'
zugeordnet.

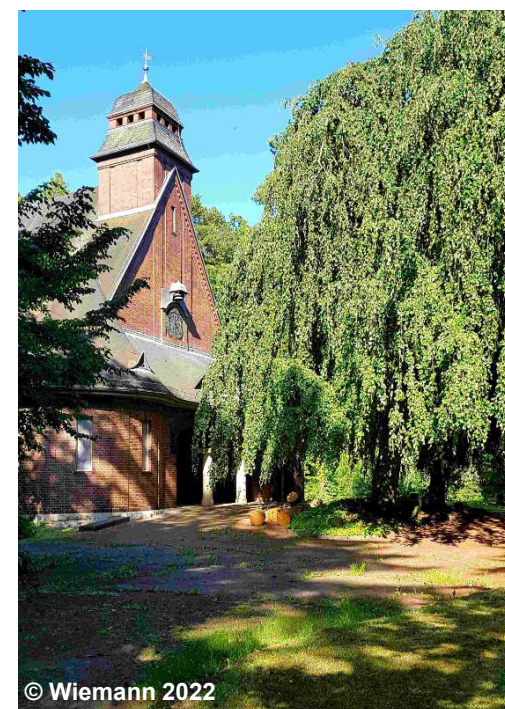

Blick auf die Kirche
innerhalb von Friedhof