

71006 AX_NaturUmweltOderBodenschutzrecht (G)

Art der Festlegung (ADF) 1653 Naturdenkmal (G)

'Naturdenkmal' ist eine rechtsverbindlich festgesetzte Einzelschöpfung der Natur, deren besonderer Schutz erforderlich ist (z.B. Baum).

Erfassungskriterium: In Abhängigkeit von den erfassten Objekten der Objektarten 54001 'Vegetationsmerkmal' mit BWS 1011, 1012, 1100, 1210-1230 und 61006 'Felsen, Felsblock, Felsnadel', die als Naturdenkmal eingestuft sind.

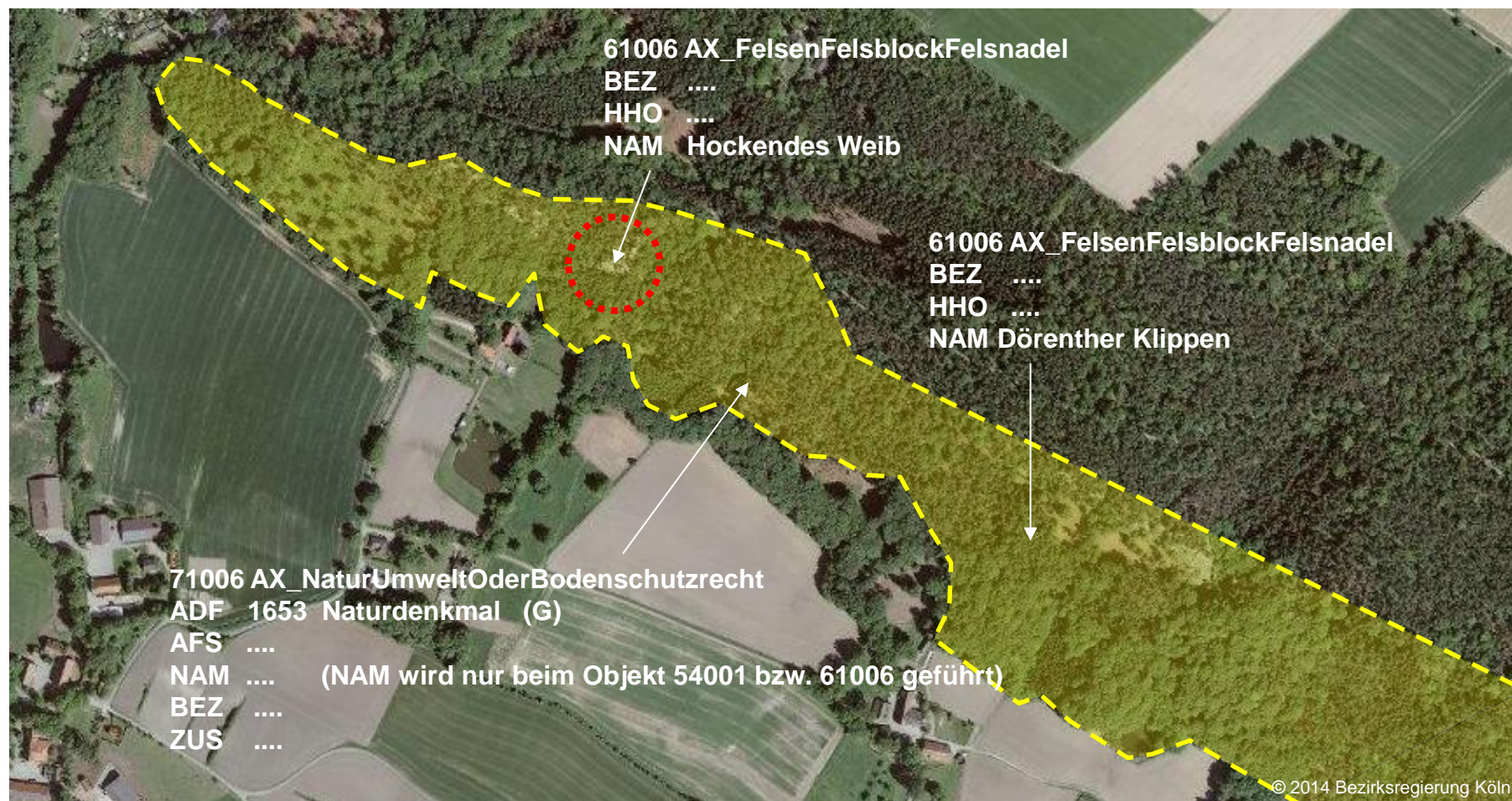

Blick auf das Naturdenkmal