

44001 AX_Fliessgewaesser (G)

Fachdatenverbindung zum Attribut IWN und der Wertart 1000 Überlagernd_AX_SportFreizeitUndErholungsflaeche_FKT4100 Sportanlage

'ist WeitereNutzung' beschreibt eine weitere Nutzung für ein Objekt der Tatsächlichen Nutzung auf der Erdoberfläche. Diese Objekte nehmen nicht an der Themenbildung der Tatsächlichen Nutzung teil. 'Überlagernd' beschreibt die Überlagerung des Objektes zu weiteren Objekten der Tatsächlichen Nutzung.

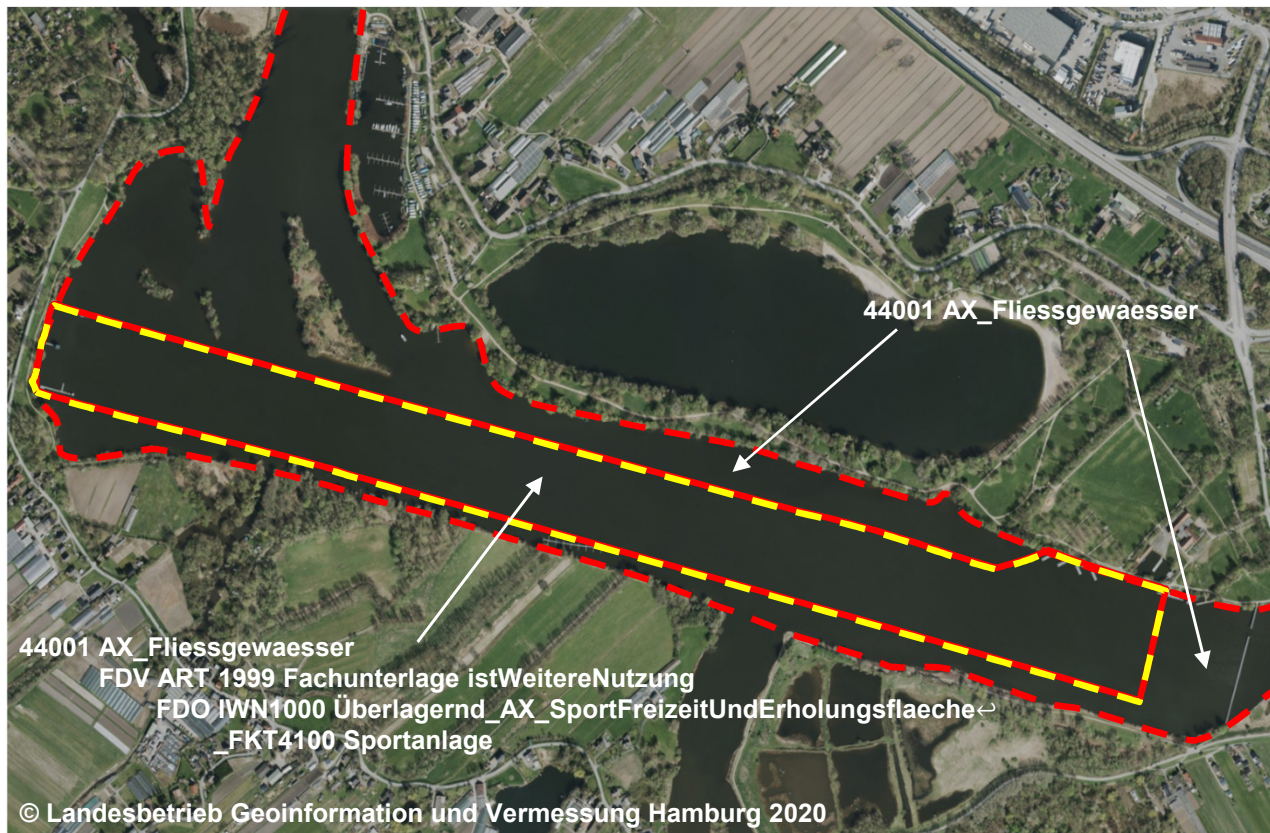

FDV ART 1999 Fachunterlage istWeitereNutzung
FDO IWN1000 Überlagernd↔
_AX_SportFreizeitUndErholungsflaeche↔
_FKT4100 Sportanlage
FKT (G)
ZUS
HYD (G)



Blick auf die Sportanlage

Mit Hilfe der Fachdatenverbindung können sekundäre Nutzungen bereits in der GID 6.0.1 vergeben werden. Die Syntax ist in M-M-Tabelle Zeile 3337 bei der abstrakten Klasse "AX_TatsaechlicheNutzung" beschrieben: AX_TatsaechlicheNutzung;40001;zeigtAufExternes;0..1;AA_Fachdatenverbindung;art 1999: Fachunterlage istWeitereNutzung; AA_Fachdatenobjekt;name: IWN1000 Überlagernd_AX_Objektart_ATA1234 Wertartbezeichner. Über das Objekt (AX_Fliessgewaesser) wird dadurch bei der Migration nach AAA-AS 7.1 geometrieidentisch ein überlagerndes Objekt (AX_SportFreizeitUndErholungsflaeche FKT 4100 Sportanlage) mit IWN 1000 angelegt.

44001 AX_Fliessgewaesser (G)

Fachdatenverbindung zum Attribut IWN und der Wertart
1000 Überlagernd_AX_SportFreizeitUndErholungsflaeche_FKT4100 Sportanlage

'ist WeitereNutzung' beschreibt eine weitere Nutzung für ein Objekt der Tatsächlichen Nutzung auf der Erdoberfläche. Diese Objekte nehmen nicht an der Themenbildung der Tatsächlichen Nutzung teil. 'Überlagernd' beschreibt die Überlagerung des Objektes zu weiteren Objekten der Tatsächlichen Nutzung.

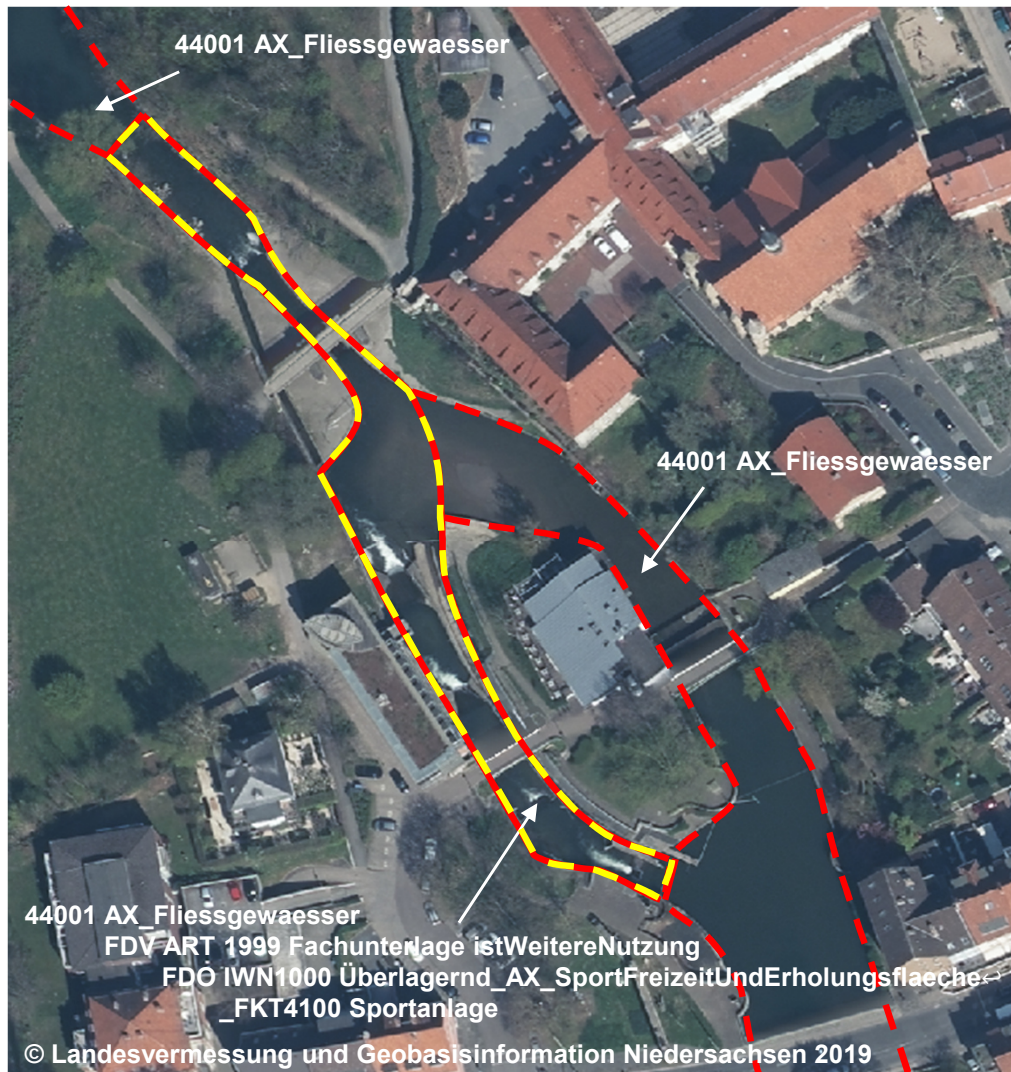

FDV ART 1999 Fachunterlage istWeitereNutzung
FDO IWN1000 Überlagernd↔
_AX_SportFreizeitUndErholungsflaeche↔
_FKT4100 Sportanlage

FKT (G)
ZUS
HYD (G)



Blick auf die Sportanlage