

44006 AX_StehendesGewaesser (G)

Fachdatenverbindung zum Attribut IWN und der Wertart 1000 Überlagernd_AX_SportFreizeitUndErholungsflaeche_FKT4200 Freizeitanlage

'ist WeitereNutzung' beschreibt eine weitere Nutzung für ein Objekt der Tatsächlichen Nutzung auf der Erdoberfläche. Diese Objekte nehmen nicht an der Themenbildung der Tatsächlichen Nutzung teil. 'Überlagernd' beschreibt die Überlagerung des Objektes zu weiteren Objekten der Tatsächlichen Nutzung.

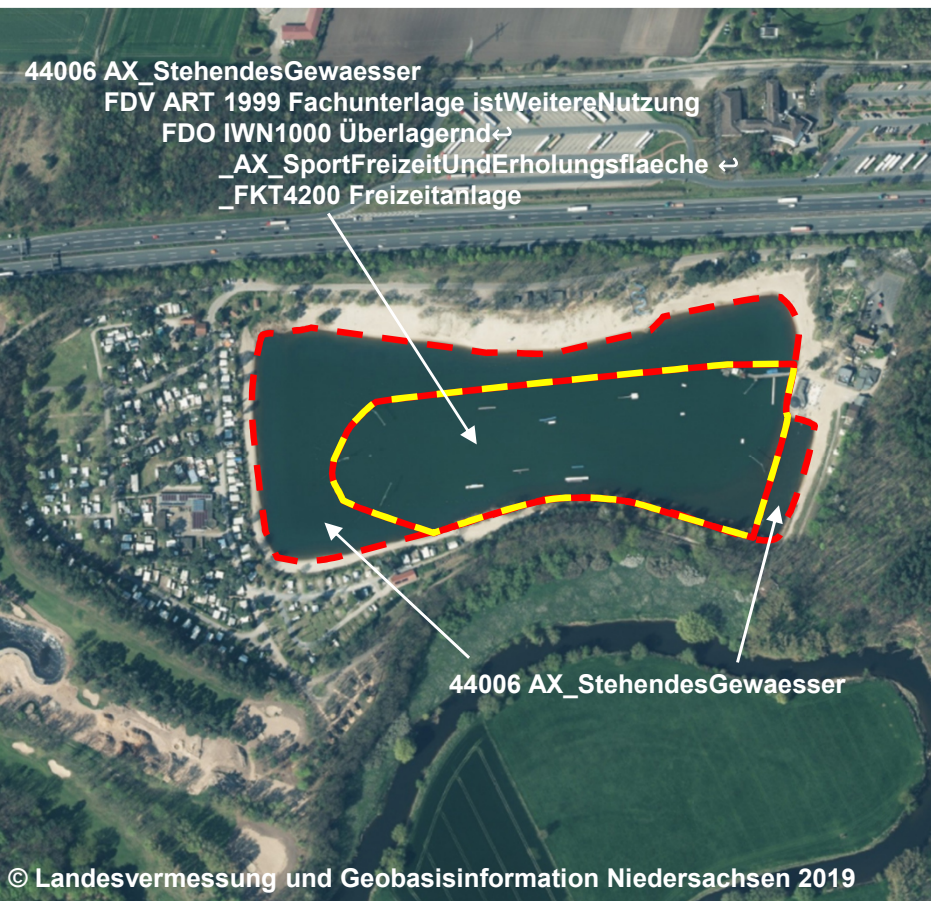

FDV ART 1999 Fachunterlage istWeitereNutzung
FDO IWN1000 Überlagernd_AX_SportFreizeitUndErholungsflaeche↔
_FKT4200 Freizeitanlage

FKT
NAM Blauer See (G)
GWK
HYD
WDM
SFK



Blick auf die Freizeitanlage

Mit Hilfe der Fachdatenverbindung können sekundäre Nutzungen bereits in der GID 6.0.1 vergeben werden. Die Syntax ist in M-M-Tabelle Zeile 3337 bei der abstrakten Klasse "AX_TatsaechlicheNutzung" beschrieben:
AX_TatsaechlicheNutzung;40001;zeigtAufExternes;0..1;AA_Fachdatenverbindung;art 1999: Fachunterlage istWeitereNutzung;
AA_Fachdatenobjekt;name: IWN1000 Überlagernd_AX_Objektart_ATA1234 Wertartbezeichner.
Über das Objekt (AX_StehendesGewaesser) wird dadurch bei der Migration nach AAA-AS 7.1 geometrieidentisch ein überlagerndes Objekt (AX_SportFreizeitUndErholungsflaeche FKT 4200 Freizeitanlage) mit IWN 1000 angelegt.